



FITXA PER REALITZAR EL TREBALL PEL 21 DE FEBRER



S'han seleccionat 18 imatges de les presentades a la sessió del 24 de gener sobre actes incívics. Aquestes imatges són les més significatives i recurrents.

Per la sessió del 21 de febrer hem demanat als representants en el consell dels infants que treballin amb la seva escola la pregunta "**Per què creieu que s'han realitzat aquestes accions incíviques?**"

Per cada imatge s'ha de donar **dues respostes**, una justificant que el que va passar és per **un motiu accidental** (resposta positiva), **i l'altra** dient que era **intencionat** (resposta negativa).

Per exemple, del cotxe mal aparcat podem dir que:

- 1. Estava mal aparcat perquè el senyor/a estava descarregant un material i el va deixar allà dos minuts, o bé,...*
- 2. Perquè aquella persona és una mal educada i sempre fa el mateix.*

ACCIÓ	IMATGE	MOTIU ACCIDENTAL. <i>RESPOSTA POSITIVA</i>	MOTIU INTENCIONAT. <i>RESPOSTA NEGATIVA</i>
1. TRASTOS AL MIG DEL CARRER			
2. COTXE ENVANT LA VORERA			
3. VIDRE TRENCAT A PROPÒSIT			

**4. MARQUES DE
XICLET LLENÇATS
AL TERRA**

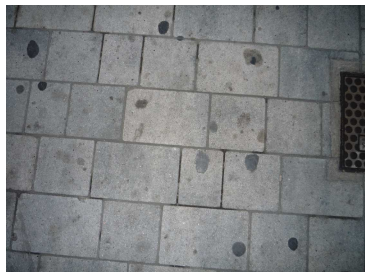

**5. PINTURA QUE
EMBRUTA**



**6. PAPERERA ON
NO S'HI POT
LLENÇAR RES MÉS**



**7. PUBLICITAT A
LES PARETS**



**8. MENJADR DE
GATS**



**9. ROBATORI A UN
COTXE**

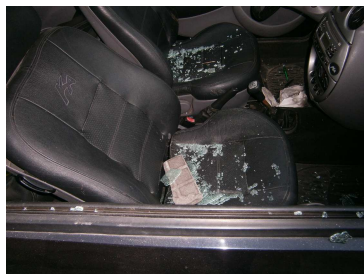

**10. QUE FA
AQUESTA AMPOLLA
FORA DE LA
PAPERERA?**





**11. ELS GOSSOS NO
SABEN LLEGIR!**



**12. CIGARS
LLENÇATS AL
TERRA**



<p>13. RESTES DE "PÍCNIC"</p>			
<p>14. ESPAI NOU MALTRACTAT</p>			
<p>15. ESPAI PER JUGAR O PER PINTAR?</p>			

**16. QUÈ HI FAS
ENCARA AQUÍ
DESPRÉS D'UNA
HORA?**



**17. L'ESCOLA NO ÉS
UN ABOCADOR**



**18. I ARA ON
LLENCEM LES
COSES?**

