# EL PARC TORRAS VILLÀ

## L'origen

Va néixer com a compensació per la pèrdua de l'antic parc de l'Estació, on és ara la plaça de Barangé (amb Correus, la Telefónica, l'antic edifici dels jutjats i la Mútua), i que va ser el primer parc urbà de Granollers.

Quan es van tallar els grans plataners que hi havia en aquell parc, l'Ajuntament ve reservar un espai quadrangular a la cantonada dels carrers Girona i Vinyamata, i que després s'ampliaria amb l'espai de l'antic cementiri i amb uns solars propietat de la RENFE.

El parc es va inaugurar el 28 de gener de 1974 i prengué el nom en homenatge de Francesc Torras Villà (1883-1979), un industrial i polític granollerí.

El projecte del nou parc Torras Villà fou encarregat al farmacèutic i naturalista granollerí Antoni Jonch Cuspinera (1916-1992), que el va presentar com a ponència la Centre d'Estudis de l'Associació Cultural de Granollers el novembre de 1955. La idea d'Antoni Jonch era construir un jardí del món, amb més de cent espècies de plantes procedents dels cinc continents, des d'un xiprer del Caixmir fins a l'arbre de l'amor del Canadà, tot passant pel *ginkgo* de la Xina o pel cedre del Líban.

Avui té 21.260 m² de superfície i és l'espai verd amb més visites del municipi. Malauradament, pateix actes esporàdics de vandalisme, malgrat que es tanqui al vespre.

## Situació

Un dels atractius principals del parc, a més de la gran riquesa d'espècies, és la seva situació tan cèntrica.

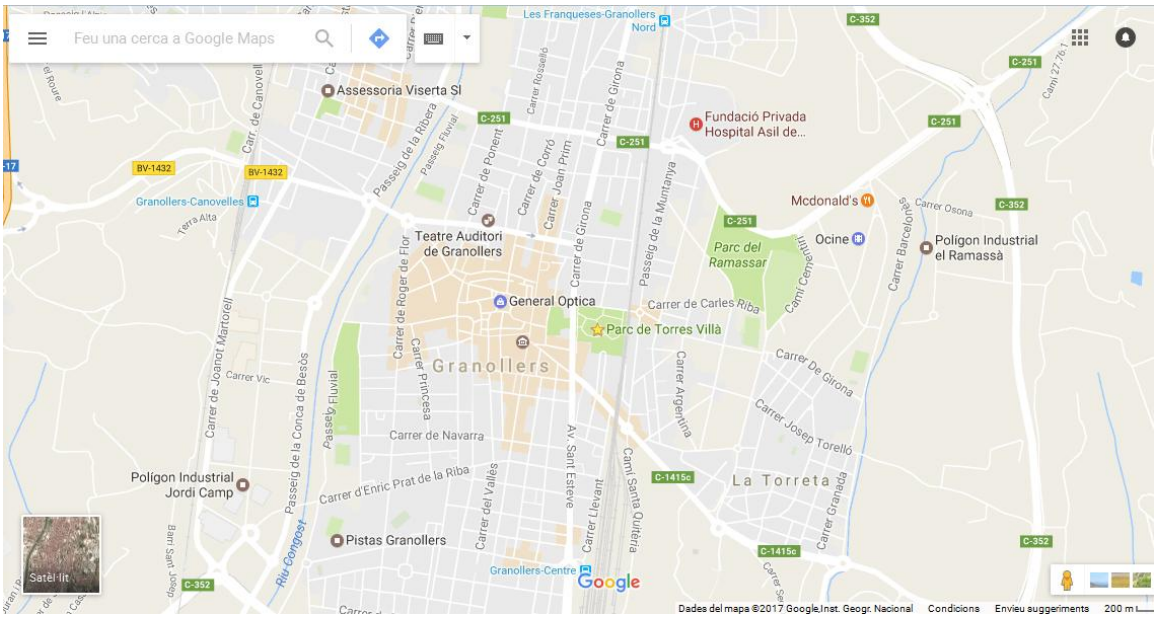


https://www.google.es/maps/@41.607937,2.2920695,15z?hl=ca

# Un passeig per la història del parc

Els parcs són espais amb vida pròpia: neixen, es desenvolupen, la gent se'ls apropia, hi passen coses...

Alguns fets de la història de la ciutat i del Parc han deixat la seva petjada al parc, d'altres elements són més nous. Identifica alguns elements del parc.

- ( ) Monòlit de la 1a Festa de l'arbre (2001)
- ( ) Fonts
- ( ) Parc infantil
- ( ) Monument a la sardana, record de Granollers Ciutat Pubilla (1976)
- ( ) Olivera de la Pau i placa commemorativa del 50è aniversari del bombardeig de Granollers (1988)
- ( ) Monòlit de la inauguració del parc (28-1-1974)
- ( ) Espai del cinema a la fresca, a l'estiu, i altres esdeveniments
- ( ) Liquidàmbar commemoratiu del 40è aniversari del parc (1988)
- ( ) Àrea per a gossos
- ( ) Antiga ubicació de magatzems de la Renfe (1940-1960 aprox.)
- ( ) Espai per a patinar
- ( ) Antiga ubicació de l'Estació Meteorològica de Granollers (1974-1994)

# ELS ARBRES DEL PARC TORRAS VILLÀ (1)

La ciutat és plena d'arbres. Aquí, al parc Torras Villà en tenim uns quants que podem reconèixer fàcilment, només cal que ens fixem en les fulles. Identifica a qui pertanyen aquestes fulles i identifica si són de fulla perenne (p) o caduca (c).

○ _____

☐ p ☐ c

○ _____

☐ p ☐ c

○ _____

☐ p ☐ c

○ _____

☐ p ☐ c

○ _____

☐ p ☐ c

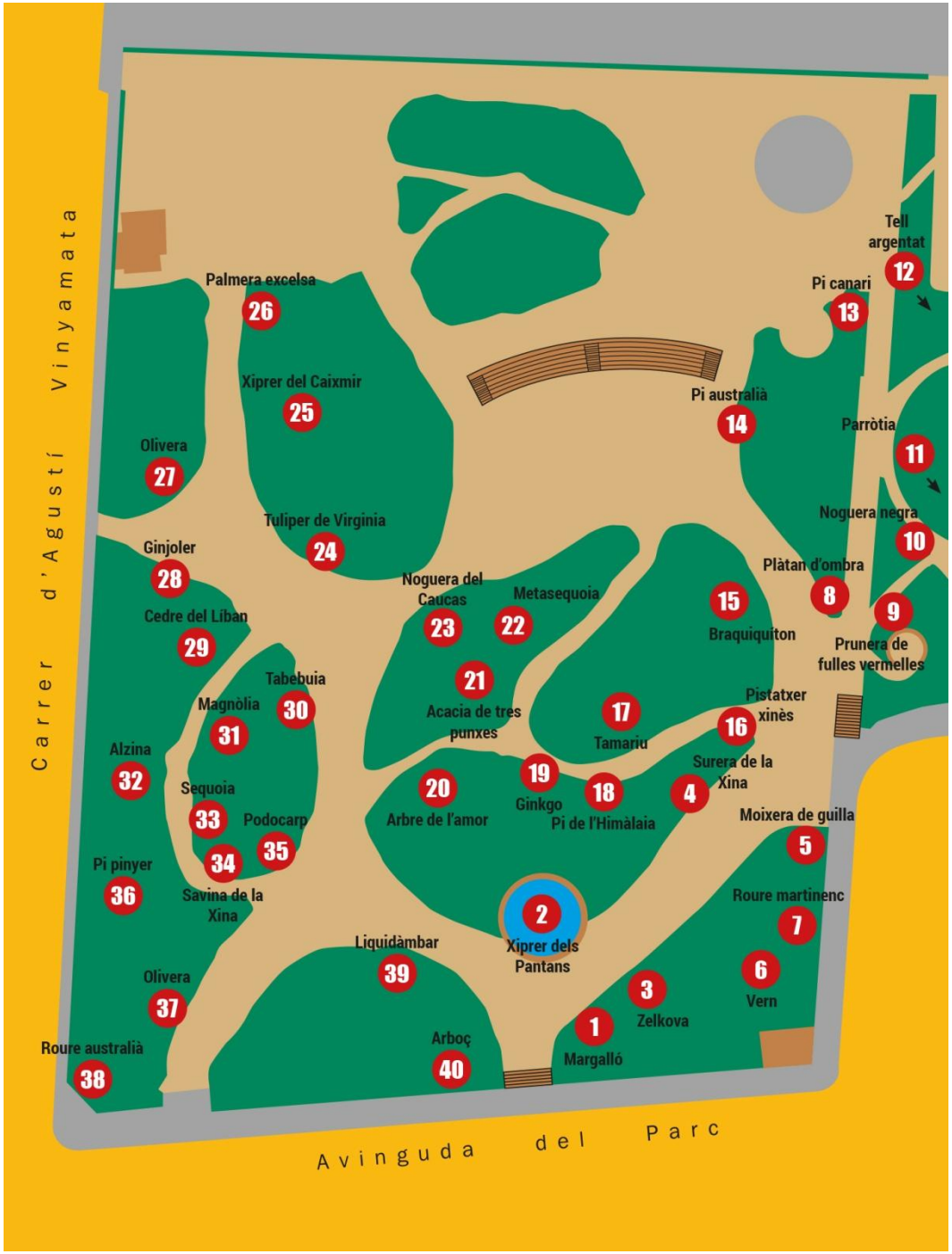

# ELS ARBRES DEL PARC TORRAS VILLÀ (2)

Hi ha arbres que, tot i que viuen bé a Granollers, no són originaris d'aquí. Al parc Torras Villà n'hi ha uns quants. Identifica a qui pertanyen aquestes fulles i identifica si són de fulla perenne (p) o caduca (c).

○ _____

☐p ☐c

_____ ○

☐p ☐c

○ _____

☐p ☐c

_____ ○

☐p ☐c

○ _____

☐p ☐c

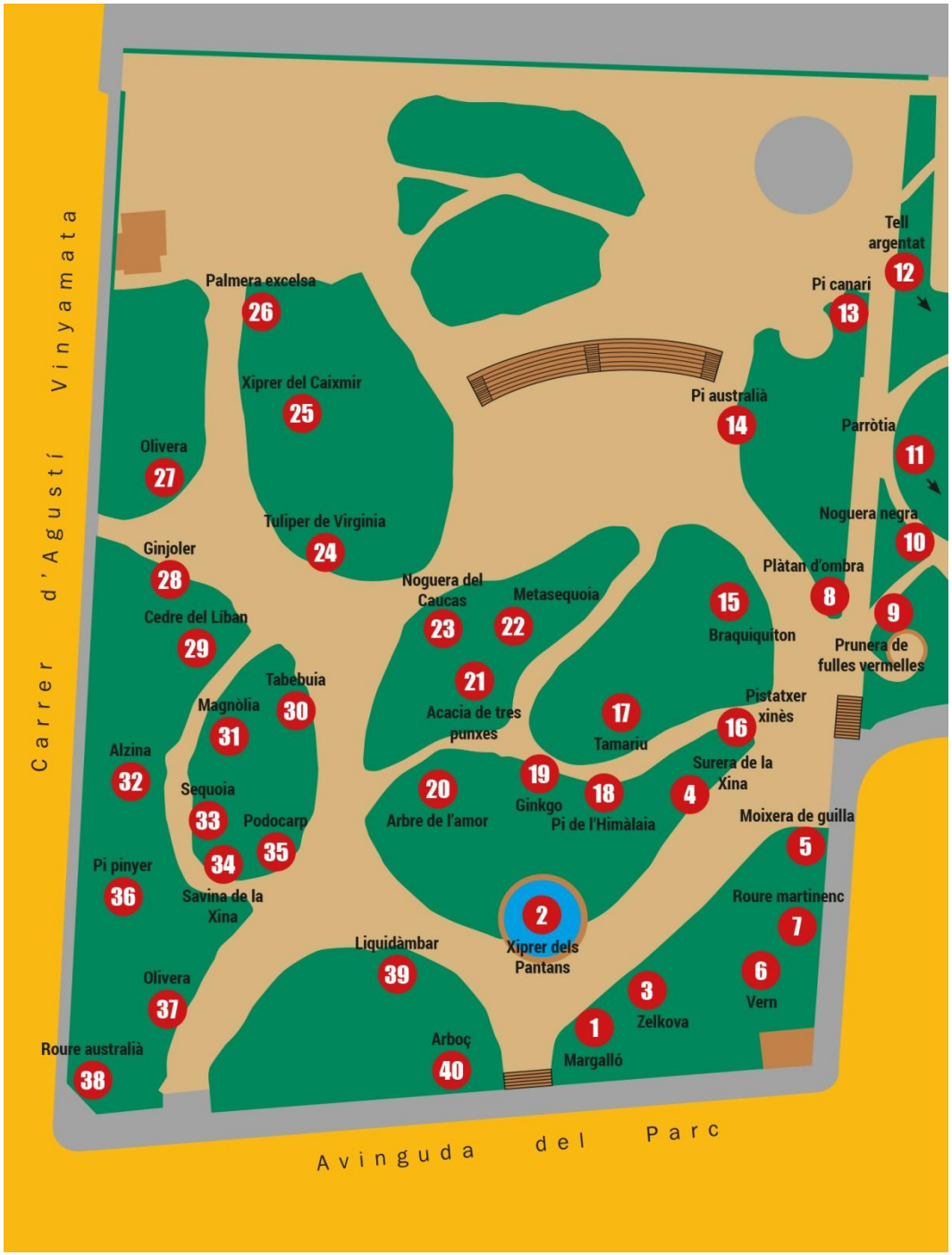

# LA FAUNA DEL PARC TORRAS VILLÀ (1)

A la ciutat també viuen molts animals, tot i que sovint passen desapercebuts. Assenyala en el mapa tots aquells que siguis capaç d'identificar.

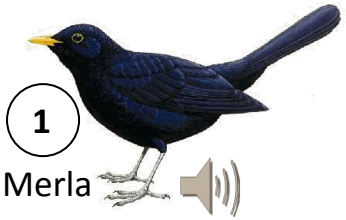

1 Merla

2 Pit roig

3 Mallerenga carbonera

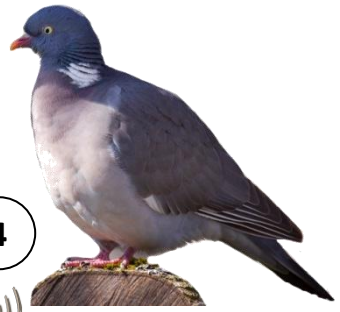

4 Tudó

5 Tórtora turca

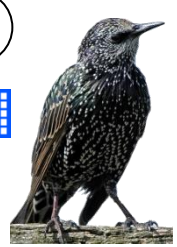

6 Estornell

7 Falciot

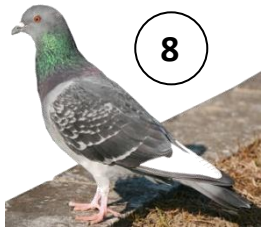

8 Colom roquer

9 Pardal comú

10 Cotxa fumada

# LA FAUNA DEL PARC TORRAS VILLÀ (2)

Assenyala en el mapa els animals que siguis capaç d'identificar.

1 Ratpenat

2 Bruna boscana

3 Atalanta

4 Formiga

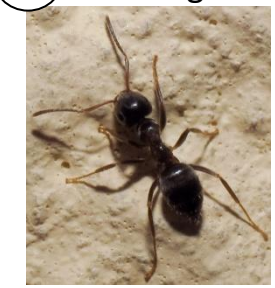

5 Cuc de terra

6

Marieta

7 Abella

8 Bernat pudent

9 Ratolí

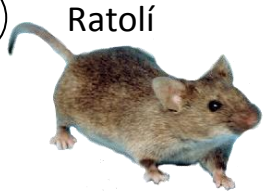

10 Milpeus

# ELS ARBRES D'INTERÈS MUNICIPAL DEL PARC TORRAS VILLÀ

Hi ha arbres que destaquen per alguna singularitat, ja sigui pels anys que ha viscut, per la seva monumentalitat, excepcionalitat o raresa, situació o valor històric i popular. Al parc Torras Villà tenim sis arbres que són Elements Botànics d'Interès Municipal (olivera de la Pau, xiprer del Caixmir, xiprer dels Pantans, oliveres, tamariu i alzines). Localitza'ls i identifica'ls.

1. _____

2. _____

3. _____

4. _____

5. _____

6. _____

Per a més informació visiteu: http://www.granollers.cat/medi-ambient/patrimoni-natural-ebim

# EL CALENDARI DE LA NATURA AL PARC

La natura segueix uns cicles marcats per les estacions. Anota què observes en el moment de l'any de la teva visita.

DATA: _____ ESTACIÓ: _____

OBSERVACIONS:

# CIUTATS I BIODIVERSITAT

La **biodiversitat** és la varietat i riquesa de formes de vida. La biodiversitat a les ciutats és un patrimoni valuós que ens cal cuidar.

La llista de beneficis que ens aporta els parcs i jardins urbans és molt llarga.

Saps quins són els beneficis dels espais verds a la ciutat?

- La vegetació urbana ajuda a millorar la qualitat de l'aire
- Les fulles dels arbres desprenen oxigen i capturen partícules contaminants
- Les plantes absorbeixen diòxid de carboni ($CO_2$) mentre creixen
- Els espais verds, com que són de terra, deixen infiltrar l'aigua de la pluja
- Els espais verds ajuden a suavitzar les temperatures: hi fa més fresca a l'estiu i més bonança a l'hivern
- Per tot això, contribueixen a mitigar una miqueta l'escalfament global i el canvi climàtic.

Senyala què és el que t'agrada fer a tu al parc:

- ☐ passejar
- ☐ passejar el gos
- ☐ estar-s'hi amb amics
- ☐ estar sol
- ☐ llegir
- ☐ jugar
- ☐ practicar algun esport (córrer, patinatge...)
- ☐ dibuixar, pintar
- ☐ observar la natura
- ☐ anar a fer classe
- ☐ cinema, espectacles i concerts
- ☐ berenar
- ☐ no hi vaig mai

# CRÈDITS

**Idea i guió:** Isabel Martínez Soria i Èlia Montagud Blas

**Textos:** Èlia Montagud Blas

**Mapes:**
Google Maps
Google Earth
Ajuntament de Granollers (Parc Torras Villà)

**Fotografies:**
Els arbres del parc Torras Villà (1)
Alzina: Christian R. Linder, via commons.wikimedia.org
Pi pinyer: Pablo Sarró i Èric Solsona, via xtec.cat/
Plàtan d'ombra: http://www.imageclef.org/
Olivera: Escola Mestre Pla (Castellar del Vallès), via xtec.cat/
Roure martinenc: institut Lluís de Peguera (Manresa), via xtec.cat/

Els arbres del parc Torras Villà (2)
Arbre de l'amor: Haplochromis, via Wikimedia.org
Cedre del Líban: Victor M. Vicente Selvas, via commons.wikimedia.org
Ginkgo: CS76, via commons.wikimedia.org
Magnòlia: Kurt Stueber, via commons.wikimedia.org
Palmera excelsa: C. Löser, via commons.wikimedia.org

La fauna del parc Torras Villà (1)
Merla: xtec.cat/
Pit-roig: xtec.cat/
Mallerenga carbonera: xtec.cat/
Tudó: Andreas Trepte, via commons.wikimedia.org
Tórtora turca: Adrian Pingstone, via commons.wikimedia.org
Falciot: pau.artigas, via commons.wikimedia.org
Colom roquer: Norbert Kaiser, via commons.wikimedia.org
Estornell: R.Wampers, via http://www.zoo.be
Pardal comú: SEO/BirdLife
Cotxa fumada: Ferran Pestaña, via flickr.com

La fauna del parc Torras Villà (2)
Ratpenat: National Park Service (USA), via commons.wikimedia.org
Bruna boscana: F. Nemos, via commons.wikimedia.org
Atalanta: Jacob Hübner, via commons.wikimedia.org
Formiga: Ins. M. García Barros (Pontevedra) , via commons.wikimedia.org
Cuc de terra: Fir0002, via commons.wikimedia.org
Marieta: Dominik Stodulski, via commons.wikimedia.org
Abella: Matthias Kabel, via commons.wikimedia.org
Bernat pudent: James K. Lindsey, via commons.wikimedia.org
Ratolí: National Institutes of Health (USA), via commons.wikimedia.org
Mil peus: Eugene van der Pijll, via commons.wikimedia.org

El calendari de la natura al parc
Flor: KreativeHexenkueche
Cireres: Benjamint444, via Wikicommons
Fulla seca: pinterest.com

Totes les imatges amb llicència Creative Commons (CC)
Granollers, maig 2017